

# Ausstellung: Emil Nolde – Farbenzauber

## Eine Retrospektive auf Papier

am Freitag, dem 05. Oktober 2018



Bild: © Michael Haydn

**Veranstaltungsort:** Museum Behnhaus Drägerhaus, Lübeck, Königsstr.9-11

**Treffpunkt:** 10.40 Uhr Hamburg Hbf. Reisezentrum

**Abfahrt:** voraussichtl.: 11.04 Uhr mit RE 8 (21414) nach Lübeck Hbf weiter mit Bus ( 8 min.) und kurzem Fußweg (2 min.)

**Rückfahrt:** voraussichtl.: 17.08 Uhr mit RE 8 (21427) nach HH Hbf andere Absprachen möglich.

### Informationen:

Emil Nolde zählt unangefochten zu den bedeutendsten Aquarellisten des 20. Jahrhunderts. In der Radikalität, mit der er das Kolorit einsetzt, in der expressiven Leuchtkraft der Blätter und in der überzeugenden Virtuosität unterscheidet sich Nolde von seinen Zeitgenossen.

Erstmal widmet sich eine Präsentation ausschließlich dem Medium Papier im Schaffen Noldes. Die Ausstellung in Lübeck spannt einen Bogen von bislang noch nie gezeigten Arbeiten bis hin zu den geschätzten Meisterwerken wie den sogenannten „Ungemalten Bildern“. Text: Museum Behnhaus Drägerhaus

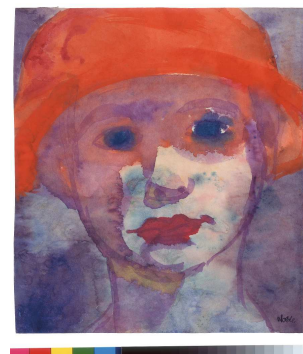

© Nolde Stiftung Seebüll

Weiterhin ist es möglich im Anschluss die Dauerausstellung „Von Caspar David Friedrich bis Edvard Munch“ sich anzusehen.

**Kosten:** 20,00 € bis 25,00 € pro Person  
(abhängig vom der Anzahl der Teilnehmer)  
inkl. Bahnfahrt und 1x Bus, Führung, Eintritt, Trinkgeld

**Anmeldung:** verbindlich bis 10. September 2018 im VPP-Büro (Tel. 5078-2375) oder per Email

Wir machen darauf aufmerksam, dass bei dieser Veranstaltung Fotos gemacht werden können, die zur Veröffentlichung in der WPP-Zeitung und auf der VPP-Homepage verwendet werden.